Městys Hvězdlice, 683 41 Nové Hvězdlice 72, okres Vyškov, IČO 291811

OZNÁMENÍ

na základě § 39 zákona č. 128/2000 Sb. / o obcích/ ve znění pozdějších předpisů oznamujeme

ZÁMĚR OBCE

Městys Hvězdlice v souladu s § 39 odst. 1 zákona č. 128/2000 Sb., o obcích, ve znění pozdějších předpisů, zveřejňuje záměr společně s druhým spoluvlastníkem pronajmout celý pozemek parcelní číslo: 3934, druh pozemku: trvalý travní porost, výměra: 554 m^2, list vlastnictví: 701, katastrální území: Nové Hvězdlice, obec: Hvězdlice.

Pozemek je v podílovém spoluvlastnictví:
Městyse Hvězdlice, spoluvlastnický podíl 1/2,
Ing. Sylvy Páslerové, spoluvlastnický podíl 1/2.

Městys Hvězdlice nezamýšlí pronajmout samostatně svůj ideální spoluvlastnický podíl. Předmětem zamýšlené společné nájemní smlouvy bude celý výše označený pozemek; oba spoluvlastníci budou ve smlouvě vystupovat jako pronajímatelé.

Tento záměr městyse Hvězdlice zveřejňujeme po dobu 15 dnů, ve které se mohou zájemci k uvedenému záměru městyse vyjádřit a předložit své nabídky a to podáním poštou nebo přímo v kanceláři Úřadu městyse Hvězdlice.

Ve Hvězdlicích dne: 17.9.2026

Za správnost vyhotovení: Vlasta Nováková

MĚSTYS HVĚZDLICE
683 41 okr. VYŠKOV
IČO: 291811

.....
Bc. Marek Studýnka
starosta městyse

Vyvěšeno dne: 17.9.2026
Sňato dne:

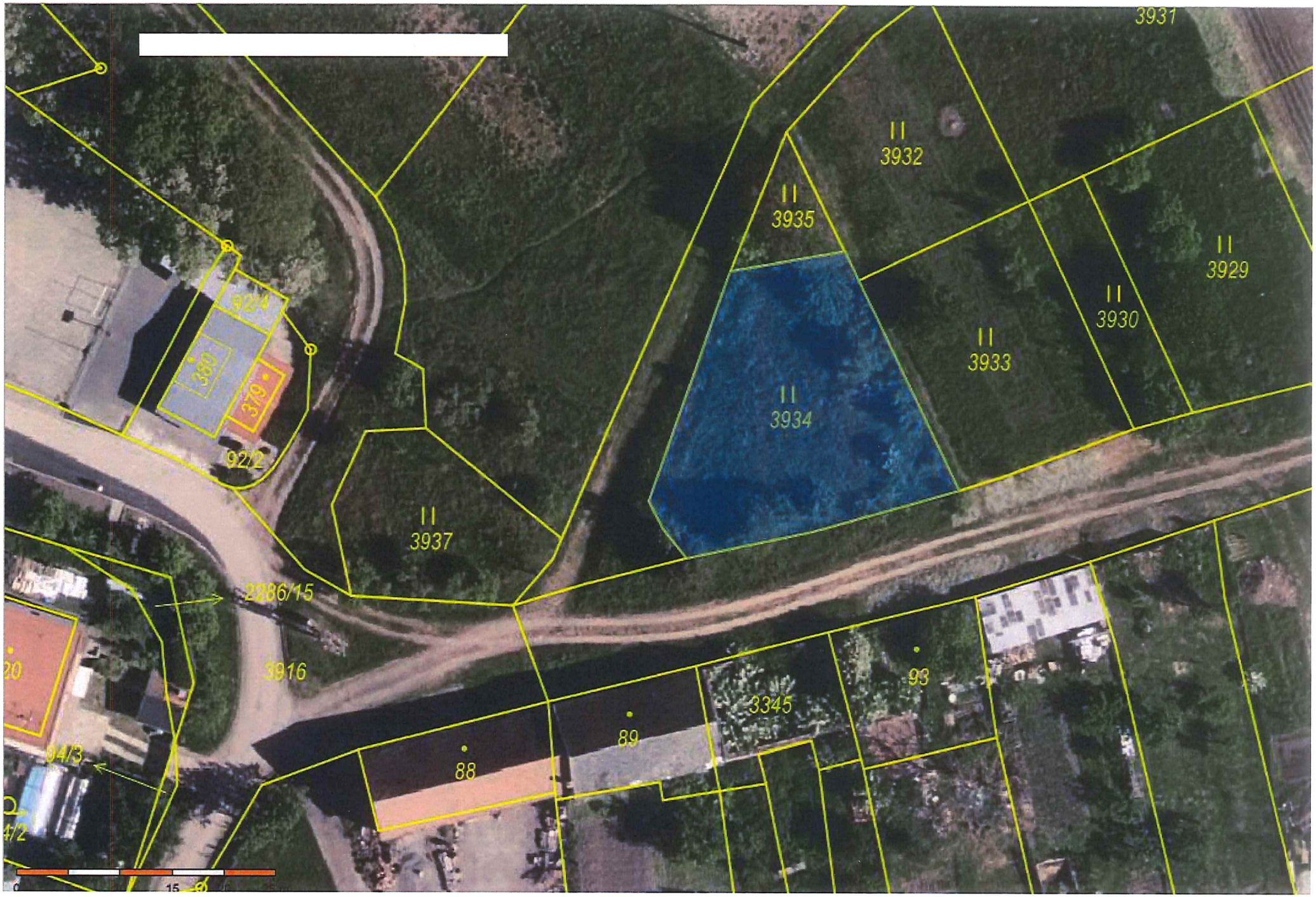
3931
3932
3935
3929
3930
3933
3934
3937
92/4
380
379
92/2
2286/15
3916
20
84/3
84/2
88
89
3345
93
15