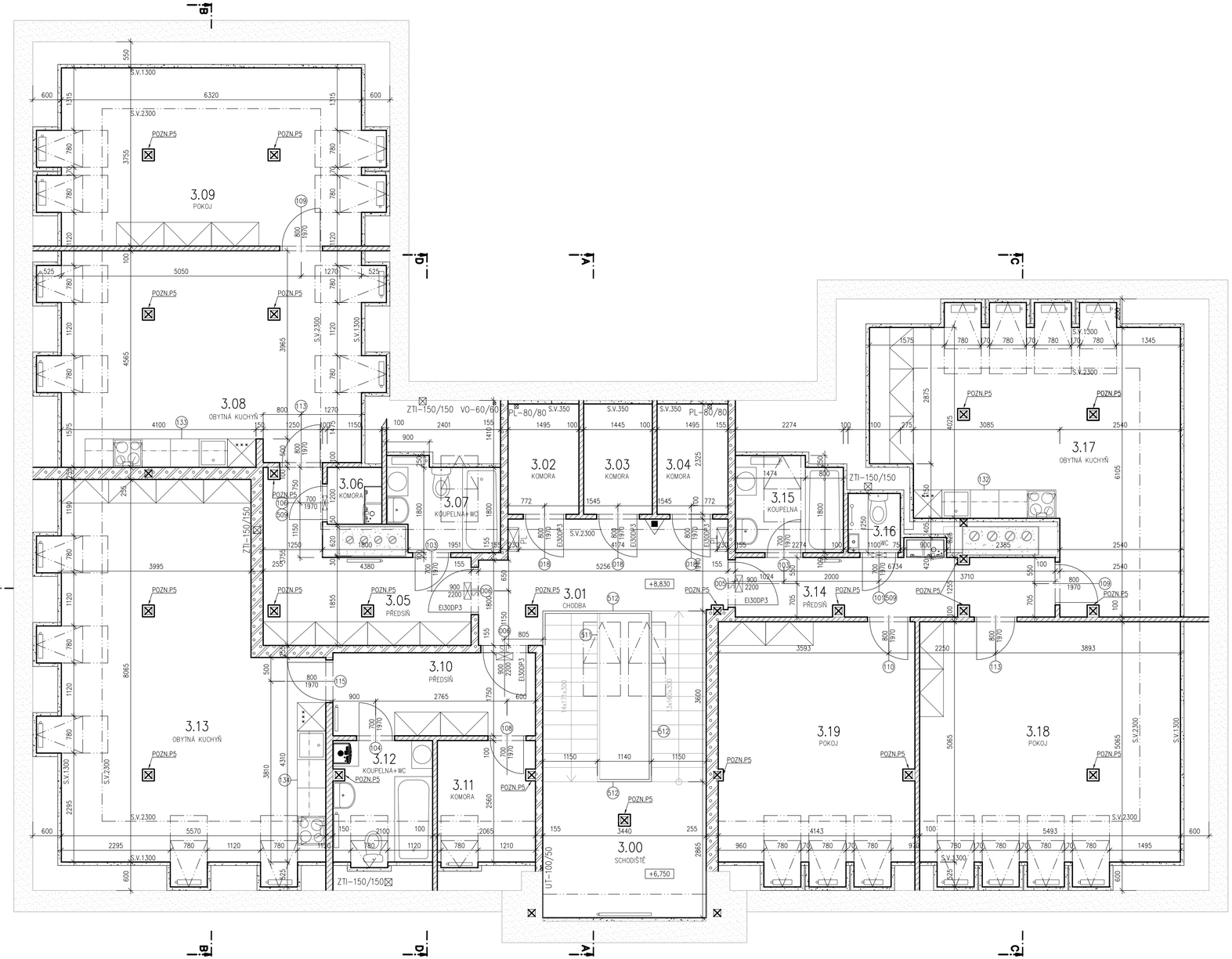

LEGENDA MÍSTNOSTÍ

Č.M.	NÁZEV MÍSTNOSTI	PLOCHA M2	PODLAHA		STĚNY	STROP		POZNÁMKA
3.00	SCHODIŠTĚ	18,2	C6/ C9	KERAMICKÁ DLAŽBA/ KERAMICKÁ DLAŽBA	VÁPENNÁ OMÍTKA/ VÝMALBA NA SDK	P1	SDK OBKLAD KROVU, S.V.= DLE TVARU KROVU	KERAMICKÝ SOKL V=70MM
3.01	CHODBA	10,6	C7	KERAMICKÁ DLAŽBA	VÝMALBA NA SDK	P1	SDK OBKLAD KROVU, S.V.= DLE TVARU KROVU	KERAMICKÝ SOKL V=70MM
3.02	KOMORA	3,5	C7	KERAMICKÁ DLAŽBA	VÝMALBA NA SDK	P1	SDK OBKLAD KROVU, S.V.= DLE TVARU KROVU	KERAMICKÝ SOKL V=70MM
3.03	KOMORA	3,5	C7	KERAMICKÁ DLAŽBA	VÝMALBA NA SDK	P1	SDK OBKLAD KROVU, S.V.= DLE TVARU KROVU	KERAMICKÝ SOKL V=70MM
3.04	KOMORA	3,5	C7	KERAMICKÁ DLAŽBA	VÝMALBA NA SDK	P1	SDK OBKLAD KROVU, S.V.= DLE TVARU KROVU	KERAMICKÝ SOKL V=70MM
BYT Č.5								
3.05	PŘEDSÍŇ	10,5	C7	KERAMICKÁ DLAŽBA	VÝMALBA NA SDK	P1	SDK OBKLAD KROVU, S.V.=2500	KERAMICKÝ SOKL V=70MM
3.06	KOMORA	1,6	C6	KERAMICKÁ DLAŽBA	VÝMALBA NA SDK	P1	SDK OBKLAD KROVU, S.V.= DLE TVARU KROVU	KERAMICKÝ SOKL V=70MM
3.07	KOUPELNA+WC	4,1	C6	KERAMICKÁ DLAŽBA	KERAMICKÝ OBKLAD V=1800 MM	P1	SDK OBKLAD KROVU, S.V.= DLE TVARU KROVU	–
3.08	OBYTNÁ KUCHYŇ	28,6	D3	LAMINÁTOVÁ	VÝMALBA NA SDK	P1	SDK OBKLAD KROVU, S.V.=2500	SOKLOVÁ LAMINO LIŠTA
3.09	POKOJ	23,7	D3	LAMINÁTOVÁ	VÝMALBA NA SDK	P1	SDK OBKLAD KROVU, S.V.=2500	SOKLOVÁ LAMINO LIŠTA
BYT Č.6								
3.10	PŘEDSÍŇ	7,5	C7	KERAMICKÁ DLAŽBA	VÝMALBA NA SDK	P1	SDK OBKLAD KROVU, S.V.=2500	KERAMICKÝ SOKL V=70MM
3.11	KOMORA	5,3	C6	KERAMICKÁ DLAŽBA	KERAMICKÝ OBKLAD V=1800 MM	P1	SDK OBKLAD KROVU, S.V.=2500	–
3.12	KOUPELNA+WC	5,4	C6	KERAMICKÁ DLAŽBA	KERAMICKÝ OBKLAD V=1800 MM	P1	SDK OBKLAD KROVU, S.V.=2500	–
3.13	OBYTNÁ KUCHYŇ	39,0	D2	LAMINÁTOVÁ PODLAHA	VÝMALBA NA SDK	P1	SDK OBKLAD KROVU, S.V.=2500	SOKLOVÁ LAMINO LIŠTA
BYT Č.7								
3.14	PŘEDSÍŇ	8,5	C7	KERAMICKÁ DLAŽBA	VÝMALBA NA SDK	P1	SDK OBKLAD KROVU, S.V.=2500	KERAMICKÝ SOKL V=70MM
3.15	KOUPELNA	4,1	C6	KERAMICKÁ DLAŽBA	KERAMICKÝ OBKLAD V=1800 MM	P1	SDK OBKLAD KROVU, S.V.= DLE TVARU KROVU	–
3.16	WC	1,4	C6	KERAMICKÁ DLAŽBA	KERAMICKÝ OBKLAD V=1800 MM	P1	SDK OBKLAD KROVU, S.V.= DLE TVARU KROVU	–
3.17	OBYTNÁ KUCHYŇ	30,7	D2	LAMINÁTOVÁ PODLAHA	VÝMALBA NA SDK	P1	SDK OBKLAD KROVU, S.V.=2500	SOKLOVÁ LAMINO LIŠTA
3.18	POKOJ	27,8	D2	LAMINÁTOVÁ PODLAHA	VÝMALBA NA SDK	P1	SDK OBKLAD KROVU, S.V.=2500	SOKLOVÁ LAMINO LIŠTA
3.19	POKOJ	21,0	D2	LAMINÁTOVÁ PODLAHA	VÝMALBA NA SDK	P1	SDK OBKLAD KROVU, S.V.=2500	SOKLOVÁ LAMINO LIŠTA

LEGENDA HMOT

- STÁVAJÍCÍ KONSTRUKCE
- DOZDÍVKY OTVORŮ CPP NA MALTU M5
- VÝTAHOVÁ ŠACHTA Z BEDNÍCÍCH TVÁRNIC TL. 200 MM, VÝZTUŽ 2 ø 8 VODOROVNĚ V KAŽDÉ SPÁŘE 4 ø 8/1 M SVISLE U OBOU LÍCŮ STĚNY, PROLÍT BETONEM C 20/25
- VNITŘNÍ NENOSNÁ PŘÍČKA Z PÓROBETONOVÝCH TVÁRNIC NA TENKOVRSTVOU MALTU, TL. VIZ PŮDORYSY, OBJEMOVÁ HMOTNOST 500 kg/m3
- SDK PŘÍČKA, OBOUSTRANNĚ DVOJITĚ OPLÁŠTĚNÍ SDK DESKAMI TL. 12,5MM, NA OCELOVÉ CW PROFILY TL. VIZ PŮDORYSY, VLOŽENA AKUSTICKÁ IZOLACE TL. 80 MM
- SDK MEZIBYTOVÁ PŘÍČKA, OBOUSTRANNĚ DVOJITĚ OPLÁŠTĚNÍ SDK DESKAMI TL. 12,5MM, NA OCELOVÉ CW PROFILY TL. VIZ PŮDORYSY, VLOŽENA AKUSTICKÁ IZOLACE TL. 80 MM, R'w=53dB
- SDK PŘEDSAZENÁ STĚNA, JEDNOSTRANNĚ DVOJITĚ OPLÁŠTĚNÍ SDK DESKAMI TL. 12,5MM, NA OCELOVÉ CW PROFILY TL. VIZ PŮDORYSY, BEZ AKUSTICKÉ IZOLACE, POŽADOVANÁ POŽÁRNÍ ODOLNOST EI30DP1
- HYDROIZOLACE
- SOUSEDNÍ STAVBY
- TEPELNÉ IZOLACE, VIZ SKLADBY KONSTRUKCÍ
- TEPELNÉ IZOLACE NENASÁKAVÉ, VIZ SKLADBY KONSTRUKCÍ

POZNÁMKY

– VE STAVBĚ NEBYLO PROVEDENO GEODETICKÉ ZAMĚŘENÍ. VEŠKERÉ ROZMĚRY JE NUTNO OVĚŘIT NA STAVBĚ!!!

POZN. P1 – STÁVAJÍCÍ OKNA BUDOU REPASOVÁNA

POZN. P2 – VZHLED DVEŘÍ BUDE ODPOVÍDAT DVEŘÍM PŮVODNÍM, DOBOVÝM

POZN. P3 – PŮVODNÍ DVEŘE BUDOU VYBOURÁNY, REPASOVÁNY A OSAZENY DO NOVÉ POLOHY

POZN. P4 – REPASE ZÁBRADLÍ

POZN. P5 – V PODKROVÍ BUDOU VŠECHNY VIDITELNÉ DŘEVĚNÉ KONSTRUKCE KROVU OBLOŽENY POŽÁRNÍM SDK, PRO ZAJIŠTĚNÍ POŽADOVANÉ POŽÁRNÍ ODOLNOSTI R30

±0,000=ČISTÁ PODLAHA 1NP

NÁZEV ZAKÁZKY (DÍLO) SOCIÁLNÍ BYTY NA PARC. Č. 232, NOVÉ HVĚZDLICE	PROMED Brno spol. s r.o. promed ŽITNÁ 19, 621 00 BRNO	
INVESTOR Městys Hvězdlice, Nové Hvězdlice 72, 683 41 Hvězdlice		
AUTOR A VEDOUCÍ PROJEKTU ING. ZSOLT KOCSIS	DOKUMENTACE PRO PROVEDENÍ STAVBY	
ČÁST – PROFESE ARCHITEKTONICKÉ A STAVEBNĚ TECHNICKÉ ŘEŠENÍ	STAVEBNÍ OBJEKT SO 01	MĚŘÍTKO 1:50
VYPRACOVAL A KRESLIL Ing. MARTIN KLÁSEK	ČÍSLO ZAKÁZKY MK–2019–09	DATUM 12/2019
DOKUMENT (VÝKRES) PŮDNÍ VESTAVBA	PARÉ	ČÍSLO VÝKRESU D.1.1.14